Green IT

Estratégia de Green IT Corporativa

Direcionadores de Negócios da Estratégia Green IT

Fonte: https://www.shutterstock.com/

1. Ecossistema de Negócios Colaborativos
2. Novas Oportunidades de Mercado
3. Redução de Custo

Ecossistema de Negócios Colaborativos

O conceito Green IT, não se limita apenas a práticas sustentáveis no setor de tecnologia, mas permeia todos os aspectos operacionais das empresas, influenciando diretamente seus modelos de negócios e interações dentro do ecossistema empresarial.

Ecossistema de Negócios Colaborativos

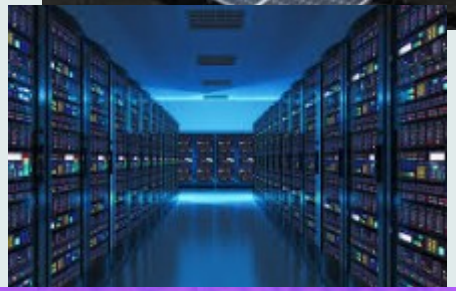

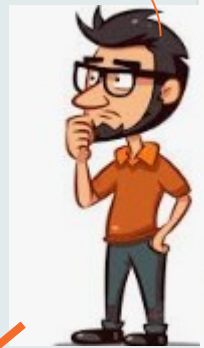

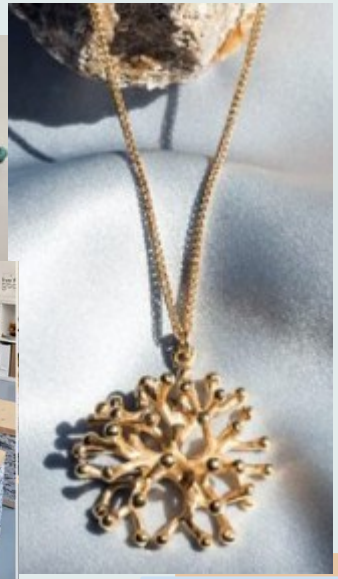

Ecossistema de Negócios Colaborativos

As regulamentações governamentais estão cada vez mais rigorosas em relação às práticas ambientais das empresas, incentivando a conformidade e penalizando aqueles que não adotam medidas sustentáveis.

Novas Oportunidades de Mercado

A estratégia Green IT, voltada para práticas sustentáveis no setor de Tecnologia da Informação, está não apenas transformando as operações empresariais, mas também criando novas e promissoras oportunidades de mercado

Novas Oportunidades de Mercado

Novos Produtos e Serviços Sustentáveis

- Soluções Green IT
- Produtos Ecoeficientes
- Serviços de Consultoria Green IT

Novas Oportunidades de Mercado

Parcerias Estratégicas

- Colaboração com Startups
- Alianças com Empresas Sustentáveis
- Parcerias com o Governo

Redução de Custo

Um dos principais direcionadores de negócios da estratégia Green IT é a eficiência energética, Santos (2018).

Redução de Custo

Green IT promove práticas de gestão de resíduos eletrônicos e reciclagem de equipamentos obsoletos.

Fonte: https://www.shutterstock.com/

1. Ecossistema de Negócios Colaborativos
2. Novas Oportunidades de Mercado
3. Redução de Custo